

SEZIONE SUD

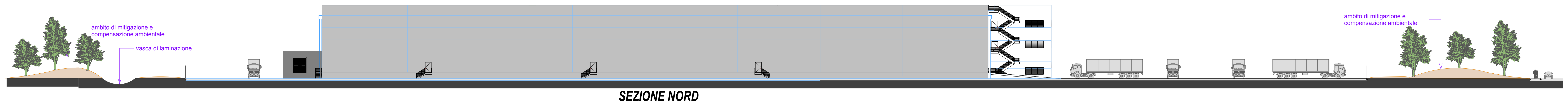

SEZIONE NORD



SEZIONE OVEST

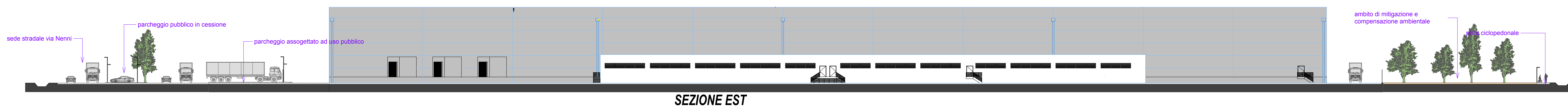

SEZIONE EST

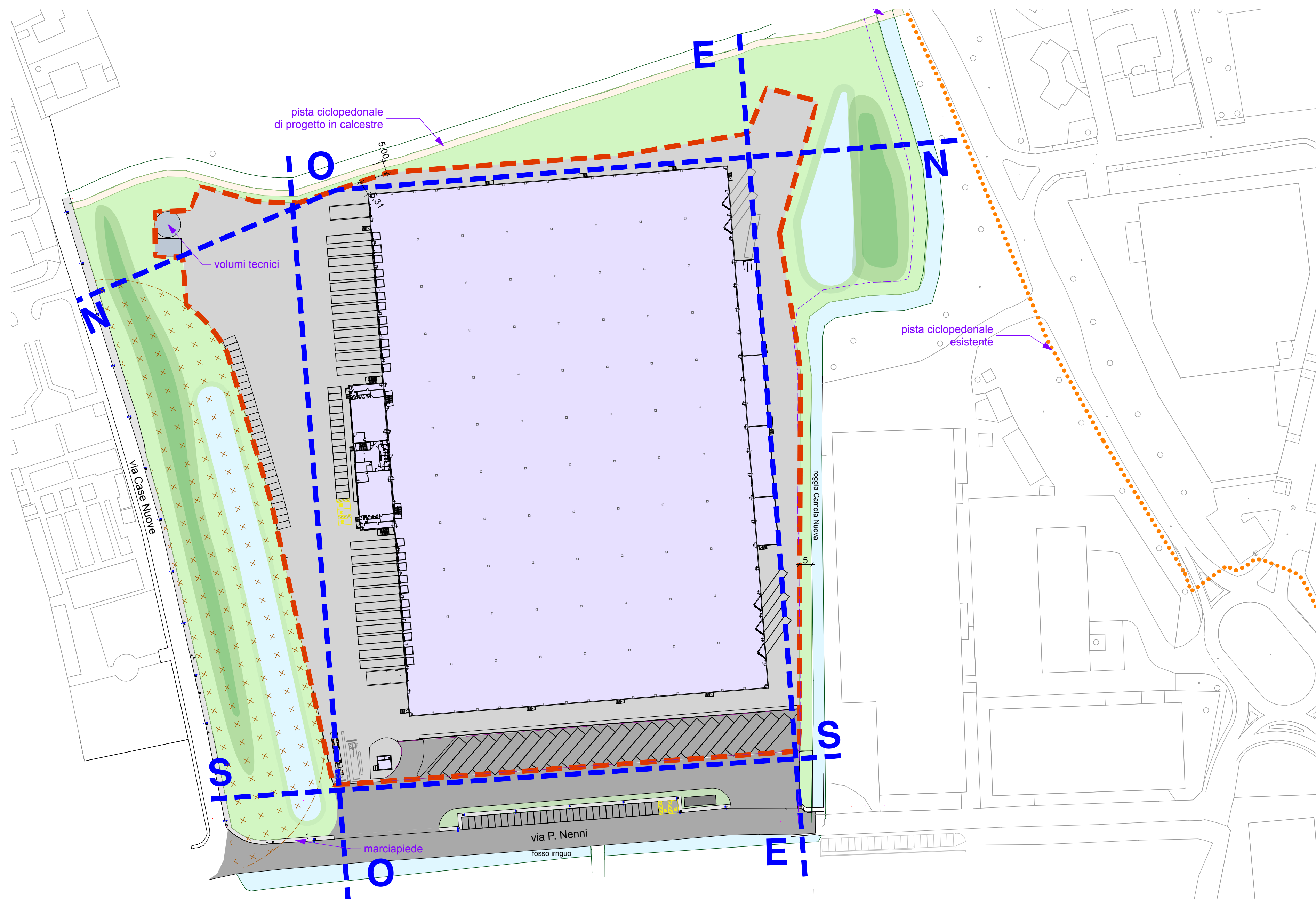

**Comune di
Borgo San Giovanni**
(Provincia di Lodi)

PL Ambito ATP4

- relazione tecnica illustrativa e norme di piano
- relazione geologica
- previsione di impatto acustico
- relazione idraulica e di invarianza idraulica (relazione e allegati)
- bozza di convenzione e allegati alla convenzione
- tavola 1: inquadramento (estratto di P.G.T. - estratto di mappa catastale - foto aerea)
- tavola 2: rilievo stato di fatto
- tavola 3: planivolumetrico e aree per servizi
- tavola 4: verifica aree di cessione
- **tavola 5: sezioni e profili longitudinali**
- tavola 6: urbanizzazioni e reti tecnologiche
- tavola 7: mitigazioni e compensazioni ambientali

tavola
5

aprile 2024

1/300

Variante di PL ambito ATP4 in variante al P.G.T.

Al sensi dell'art.14 comma 5 della L.R. n. 12/2005 e s.m.i. e L.R. 31/2014

Adozione: delibera CC n° del
Pubblicazione dal
Approvazione: delibera C.C. n° del

progettista Arch. Massimo Pavese con studio in Lodi Via Dei Tigli 16 Lodi
cod. fisc. PVSMSMS311E6485 e PVA.0612880157
iscritto all'Albo degli Architetti della Provincia di Lodi al n.111

RUP Ing. Nicola Buonamante
sindaco Sig.ra Feltrighini Moira
segretario Dott. Diego Carino